

住民自治会を中心とする まち自治の活性化



金弼斗

韓国地方行政研究院研究委員

住民自治の環境変化

文在寅政府のビジョンと国政目標

国家 ビジョン	国民の国、正義の大韓民国				
5大 国政目標	国民がオーナー である政府	共に潤う経済	マイライフの責 任を取る国	バランスよく発 展する地域	平和と繁栄の 朝鮮半島
20大 国政戦略	<ol style="list-style-type: none"> 1. 国民主権のキャンドル、民主主義の実現 2. 疎通で統合する光化門大統領 3. 透明かつ有能な政府 4. 権力機関の民主的な改革 	<ol style="list-style-type: none"> 1. 所得主導の成長に向けた雇用経済 2. 活力あふれる公正な経済 3. 庶民と中産層のための民生経済 4. 科学技術発展が先導する4次産業革命 5. 中小ベンチャーが主導する起業と革新成長 	<ol style="list-style-type: none"> 1. 皆が恩恵を被る包容的福祉の国 2. 国が責任を取る保育と教育 3. 国民の安全と生命を守る安心社会 4. 労働尊重、性平等などを含む差別のない公正な社会 5. 自由と創意溢れる文化の国 	<ol style="list-style-type: none"> 1. 草の根民主主義を実現する自治文献 2. 皆が潤うバランスの取れた発展 3. ヒトが戻って来る農山漁村 	<ol style="list-style-type: none"> 1. 強い安保と責任国防 2. 韓国・北朝鮮間の和解協力と朝鮮半島の非核化 3. 国際協力を主導する堂々な外交
	100大 国政課題 (487の 実践課題)	15の課題 (71の実践課題)	26の課題 (129の実践課題)	32の課題 (163の実践課題)	11の課題 (53の実践課題)

住民自治の環境変化

政府のビジョンと国政目標

区分	国中心の民主主義	国民中心の民主主義
国民の性格	近代的国民	主権者の国民
国民-国の関係	国の構成員としての国民	国を形成する国民
国民主権の特性	代表される国民主権	個々人の国民主権
権力の性格	委任された権力	生成的な権力
参加方式	制度化した国民参加	日常的な国民主権の行事
主権の実現方式	参政権、投票権	国民提案、国民熟議、国民決定
歴史的な出来事	1987年6月抗争	2016年キャンドルデモ
事件の意味	国民主権の通路・制度構築	下からの国民主権の表れ
民主主義の形態	制度民主主義	日常民主主義
政治-市民の関係	制度政治と市民社会との乖離	制度政治と市民社会の連携
市民参加基盤	組織化した市民社会基盤	自発的個人のネットワーク

- ① 下からの民主主義 → 国民個々人が主権者
- ② 直接民主主義 → 自分でつくり、自ら決定する政策
- ③ 日常の民主主義 → 常に行使する国民主権
- ④ 過程の民主主義 → 公論との合意による政策決定
- ⑤ 草の根民主主義 → 自治分権と生活政治、住民自治

住民自治の環境変化

政府のビジョンと国政目標

国政施策100大課題、目標4： バランスよく発展する地域

戦略1： 草の根民主主義を実現する 自治分権

- 画期的な自治分権の推進と住民参加の実質化
- 2017年に住民中心の行政福祉サービス革新推進計画を樹立し、推進体系を構築
- 住民主導の実質的なまちの協議体として住民自治会の役割・地位を強化
- 邑面洞を住民自治の実現空間かつサービス提供の革新プラットフォーム化

住民自治の環境変化

住民自治型公共サービスの推進

推進背景

QOLの向上

コミュニティ価値の回復

地域コミュニティの活性化

コミュニティ内のケア

参加

住民



+

出向きサービス

邑面洞



住民自治の環境変化

住民自治型公共サービスの推進

住民のプレゼンスの変化



住民自治の環境変化

住民自治型公共サービスの推進

ビジョン

自分の手でつくる幸せなまち

推進
戦略

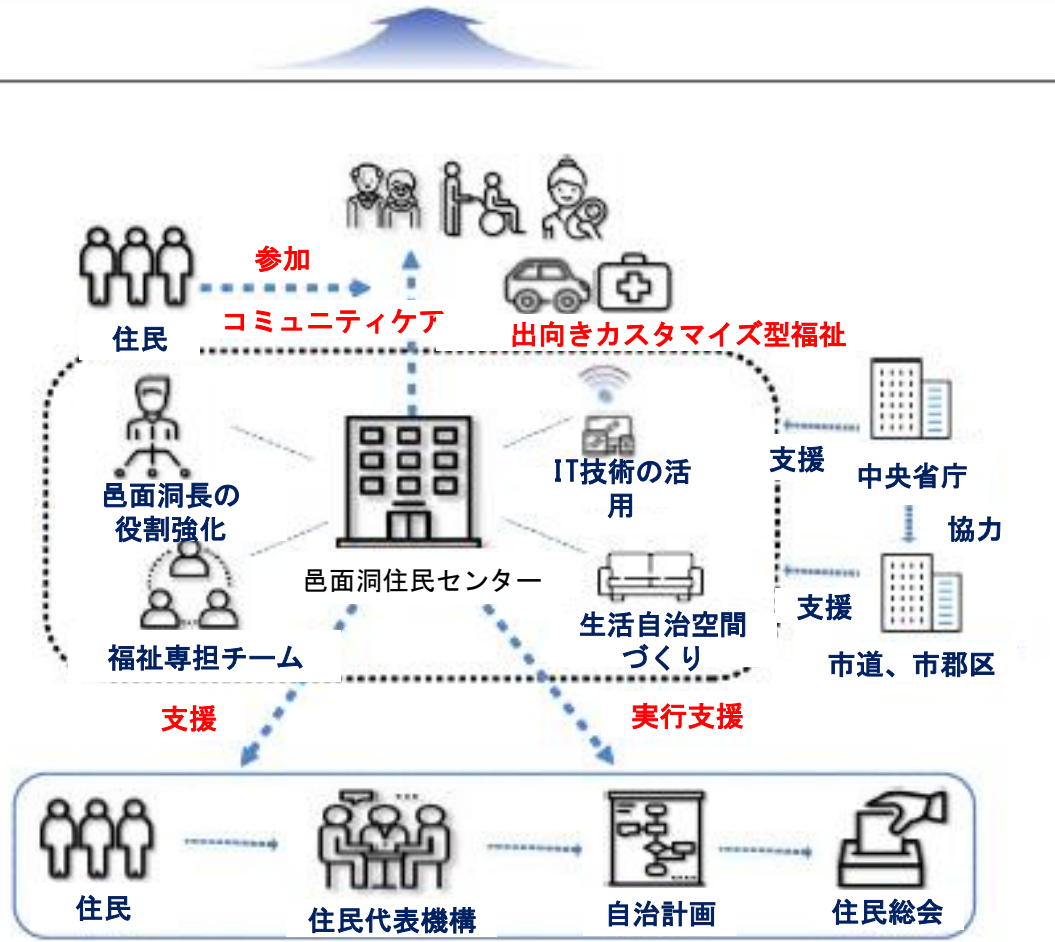

住民自治の環境変化

住民自治型公共サービスの推進モデル事業の実施

分野	推進課題
1 隅々まで出向く保健・福祉サービス	① 出向く保健・福祉サービスの地域行政基盤構築 ② 保健・福祉サービスの専担人材の拡充、保健・福祉管理 ③ 民と官が共に行う地域社会主導の保健・福祉連携モデルの創出
2 住民が参加し決定する草の根自治	④ 住民自治活性化基盤づくり ⑤ 住民参加拡大による邑面洞の行政革新
3 住民の手で直接つくるまち事業	⑥ まち単位の地域事業連携・支援 ⑦ 施策事業による特化まちモデルの創出
4 住民自治、全国のまちからまちへ	⑧ 優秀事例の発掘・拡散 ⑨ 政府レベルの推進体系の構築及び地域社会の連携・協力

住民自治の環境変化

住民自治型公共サービスの推進

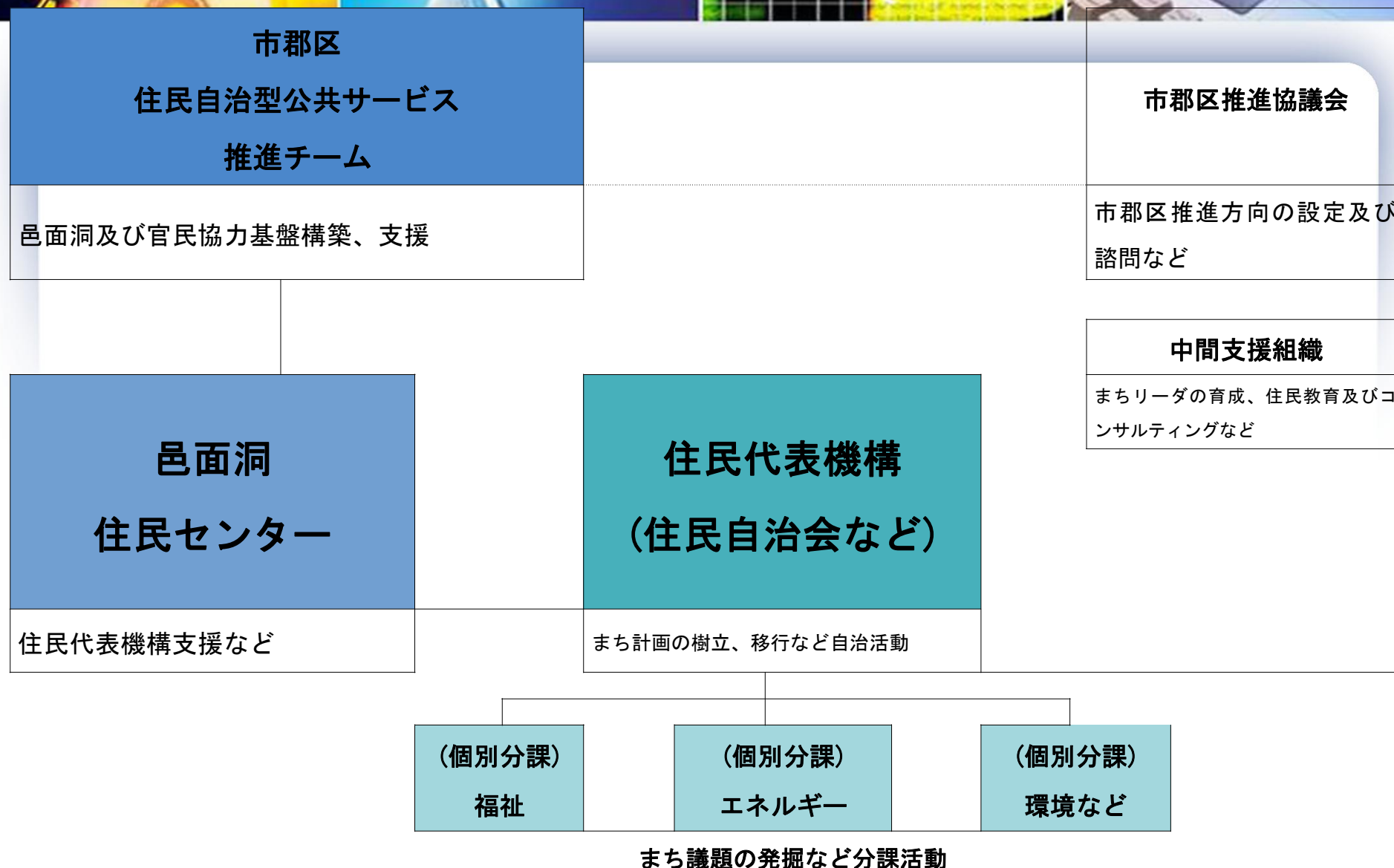

住民参加

住民参加の本質

参加民主主義

- **民主主義の正統性は、**
政府が正しいと信じている市民の割合にかかっている (Easton, 1965)
- 代議制による民意の反映という手続きで民主主義の正統性を確保するには限界がある (Dogan 1977; Norris 1999)
 - 執権党の誤った政策による短期的な不満であれば政権交代を通じ不満を拭えるが
 - どの政党が集権するかとは関係なく市民の不満が続けば、これは政権レベルの問題ではなく民主主義の構造的な問題である
- ☞ **直接民主主義、住民参加、住民自治などによる代議制の限界を克服**

住民参加

住民参加の本質

参加民主主義

参加民主主義：市民は公共善という共有された概念のカテゴリ内での意思決定

- 自由主義から手続き的な理念を借用し、
- 市民的共和主義から審議的なレベルを受け入れる (Hauptmann, 2001)
- ➔ 大衆の支配は**多数決**によるものではなく、**熟議の過程**を支配する主観性が排除された形態の**コミュニケーション**によってなされるべき
 - このために市民社会の声が政府に影響を及ぼせる**言説が合意に到達**
 - 市民間の自由かつ平等で理性的な議論がなされる**公論の場**と**審議**を通じてつくられた政治体系間の絆を維持するようすべき
 - 真の民主的な公論の場を維持するためには市民が様々なイシューに関する公共の討論に**自発的かつ積極的に参加**するのが必須
- ☞ **住民自治による自発的な住民参加の場づくり**

住民自治会の役割

官 - 民協力のネットワーク構築



市郡区/邑面洞

住民自治会

団体自治

法律的・制度的な意味の自治

条例制定

住民自治支援組織

住民自治

政治的な意味の自治

地域住民自らの意志と責任で

地域問題を処理

住民自治会の役割

官 - 民協力のネットワーク構築

ソウル型 住民自治会



住民自治会の役割

ソウル型住民自治会モデル事業

ソウル型住民自治会のビジョンと目標

ビジョン

洞-地域社会の住民自治力の強化を通じ
官民協力的な社会問題解決力を高め個人が幸せな
地域社会コミュニティを形成

革新価値

民主的な参加文化

洞-地域社会の官民協力

目標

公共性の高い住民自治体の運営及び住民が決定する
洞-自治計画の樹立及び実行

住民自治の役割

住民自治会の模型

忠清南道型住民自治会の模型

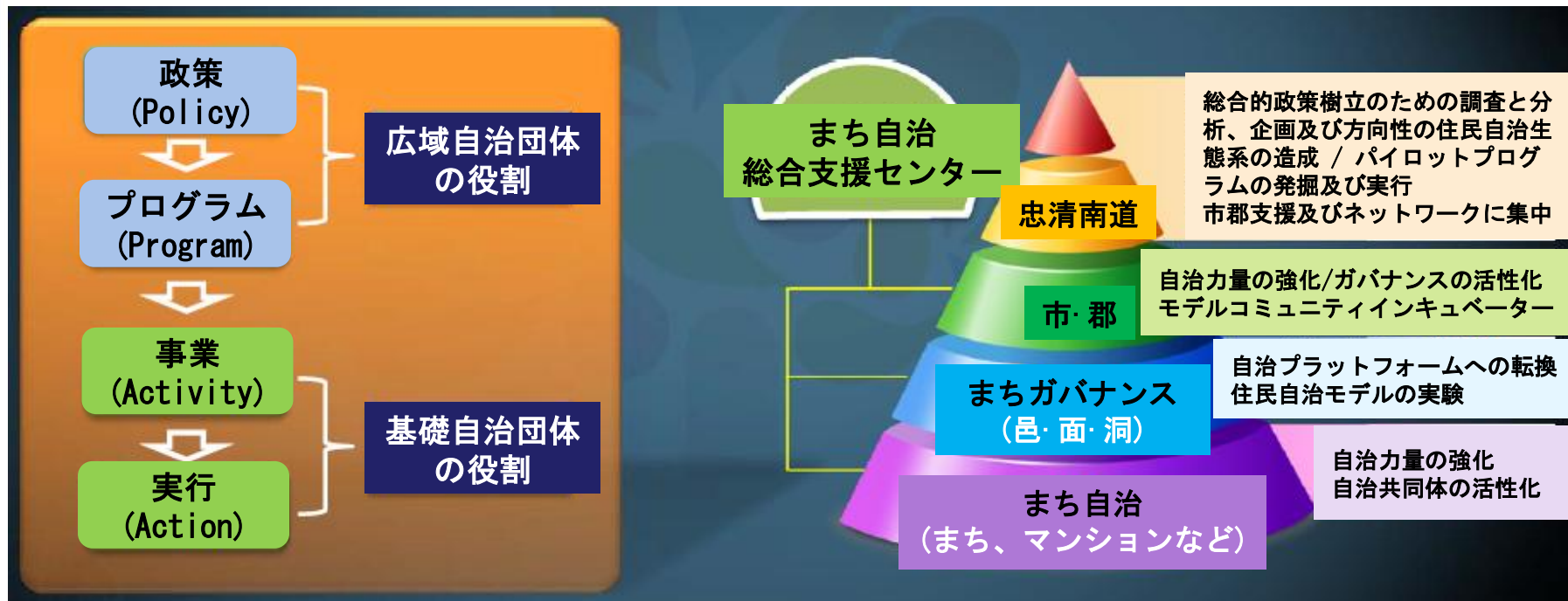

住民自治の役割

住民自治会の模型

世宗型住民自治会の模型

<運営、財政的な側面>



まちコミュニティづくり支援センター

社会的経済支援センター

自治教育、コミュニティコンサルティング
中間支援機構の役割
* まち計画の樹立、実行、まちコミュニティ公募事業、事例拡大

社会的経済成長支援及び協働基盤の構築
* まちづくりコミュニティづくりの統合運営



市民主権大学

自治分権力量強化
コミュニティ形成のサポート
* 住民自治過程まちコミュニティ深化過程の運営

市民

自治分権文化局

(専担部署の新設)

総括企画

邑面洞

住民自治会

まち会

まち会

まち会



<制度的側面>

市民参加基本条例の制定
市民参加基本事項の規定、
「市民=主」生活自治の実現

* 邑洞長市民推薦制、住民総会、自治分権大学の運営根拠など

邑面洞長
市民推薦制

市民主導型開発行政への転換

邑面洞住民税率の調整権

住民税個人均等権還元

市民主導のまち計画の樹立

上向式市民主導型体系の転換

参加年齢16歳まで拡大

意思決定への参加拡大

住民自治会の役割

住民自治会の構成

住民自治会
(まち協議体)

社会保障
協議体

まち
計画団

住民参加
予算委員会

住民自治会の役割

住民自治会の構成

住民自治会

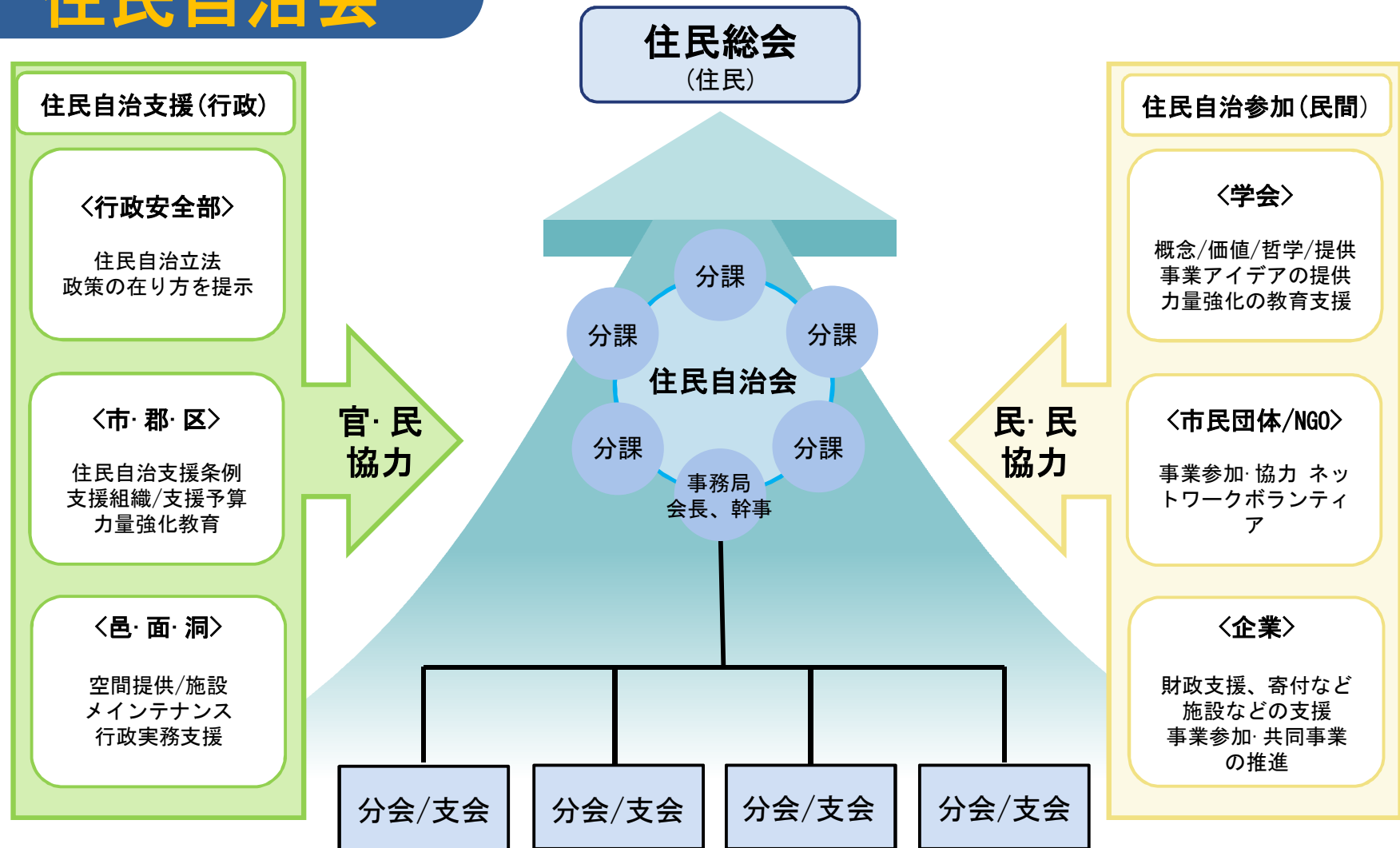

住民自治会の役割

官 - 民協力ネットワークの構築

官 - 民ネットワーク
(住民自治会の中心)

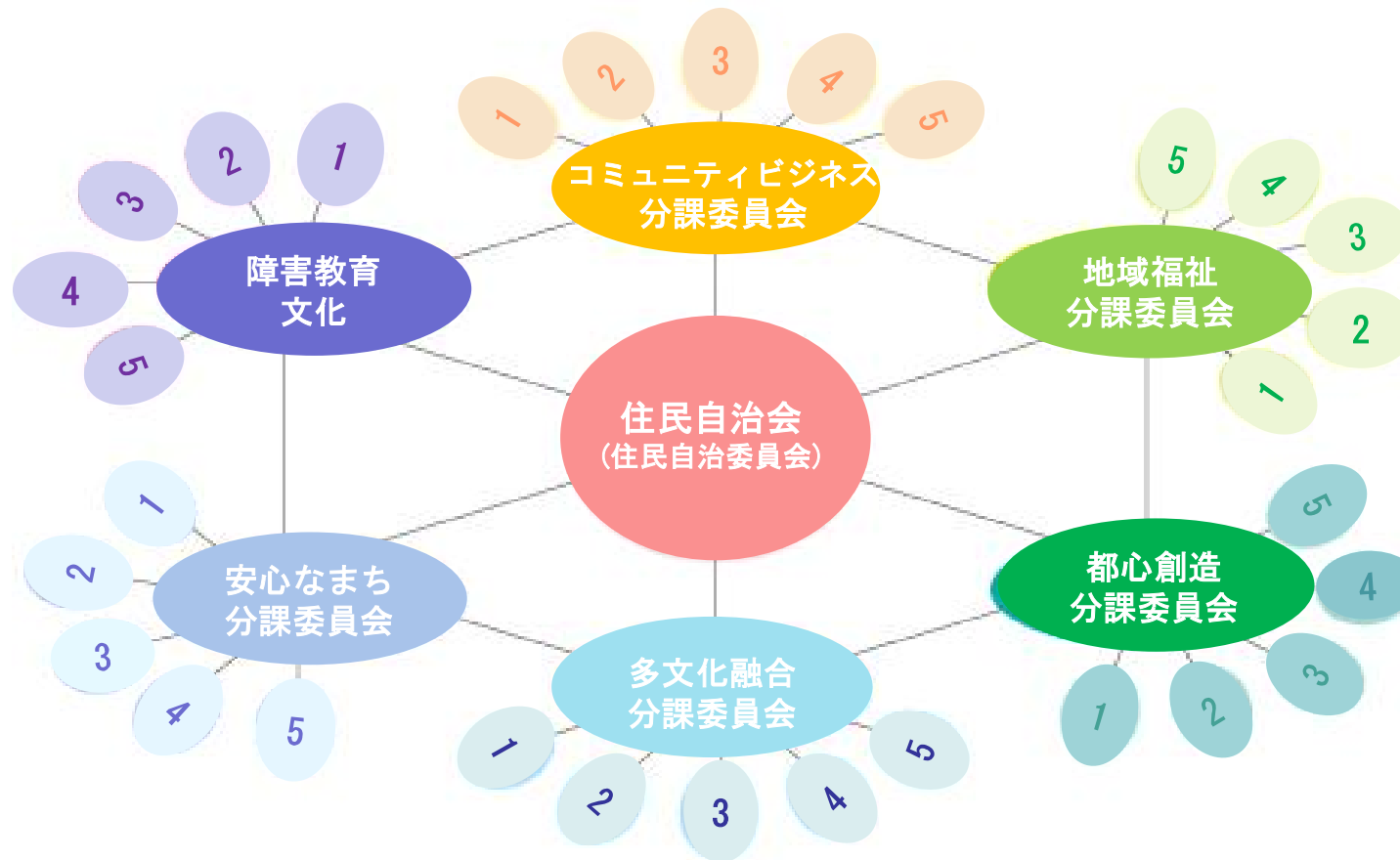

<住民自治会中心の地域社会協力ネットワークの構造(例示)>

住民自治会の役割

まち自治の活性化

住民自治会 分課委員会の構成



住民自治会の役割

まち自治の活性化

まち自治の構成 (分課委員会中心)

分課委員会	コミュニティ名
地域福祉	緑母の会、父兄会、マンション入居代表者協議会、朝活サッカー会など
コミュニティ ビジネス	re-開発委員会、青年会、4-H、作目班、商店街繁栄会、まち金庫など
安心なまち	緑母の会、自律防犯隊、義勇消防隊、学校運営委員会など
生涯教育	宗教団体、スポーツ同好会、文化芸術クラブ、学校、塾、老人会など

住民自治会の役割

まち自治の活性化

コミュニティの形成



まち自治の活性化

コミュニティの形成-常時的参加

地域貨幣：大田Local exchange (employment)&trading system)

一つ畑LETS「ドル」取引模型

資料：一つ畑LETS

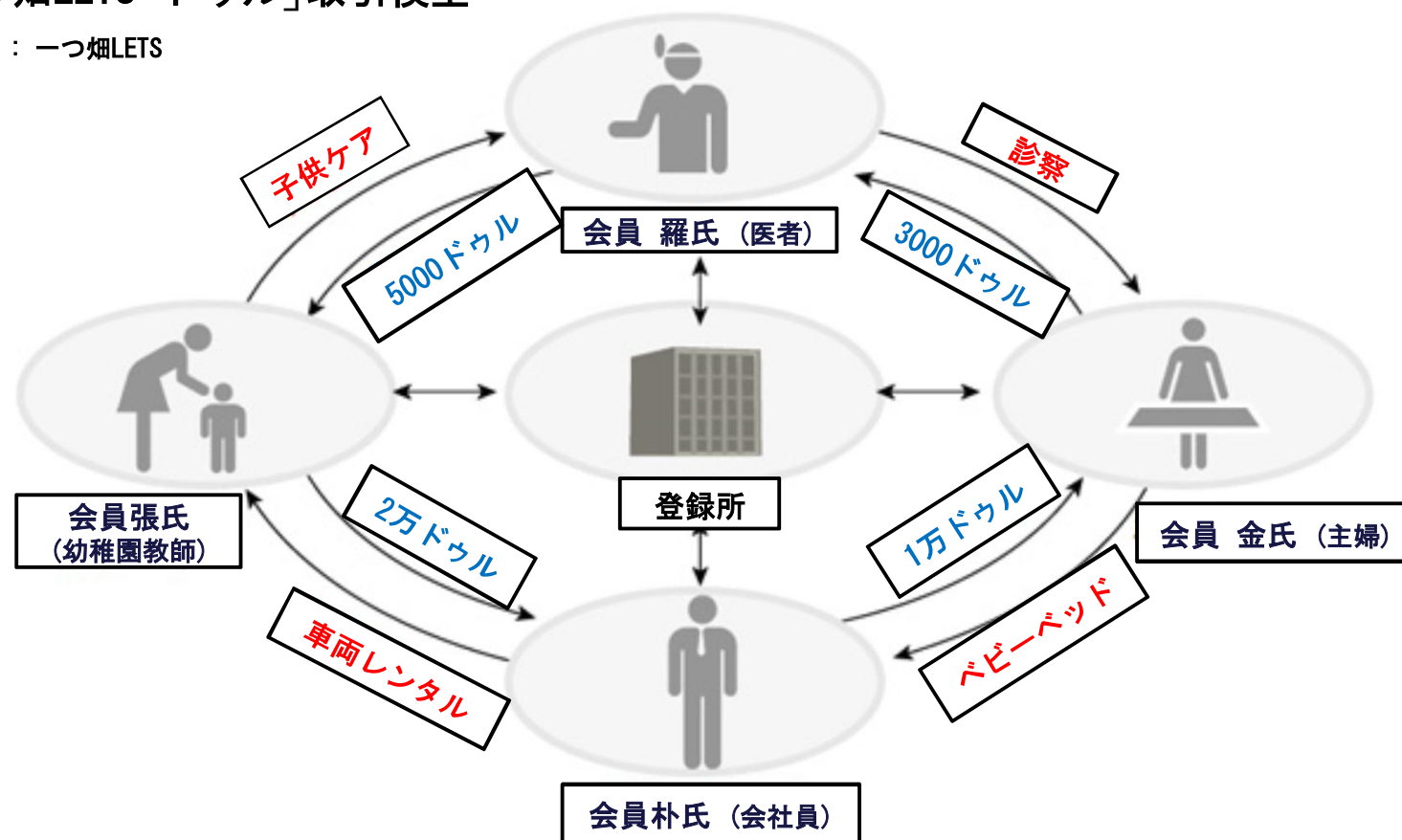

まち自治の活性化

コミュニティの役割- 住民自治意識の向上

住民自治意識の向上



주민자치회 중심의 마을자치 활성화



김 필 두

한국지방행정연구원 연구위원

주민자치 환경 변화

문재인정부의 비전과 국정목표

국가비전	국민의 나라 정의로운 대한민국				
	국민이 주인인 정부	더불어 잘사는 경제	내 삶을 책임지는 국가	고르게 발전하는 지역	평화와 반영의 한반도
5대 국정목표					
20대 국정전략	<ol style="list-style-type: none"> 1. 국민주권의 촛불 민주주의 실현 2. 소통으로 통합하는 광화문 대통령 3. 투명하고 유능한 정부 4. 권력기관의 민주적 개혁 	<ol style="list-style-type: none"> 1. 소득 주도 성장을 위한 일자리 경제 2. 활력이 넘치는 공정경제 3. 서민과 중산층을 위한 민생경제 4. 과학기술 발전이 선도하는 4차 산업혁명 5. 중소벤처가 주도하는 창업과 혁신성장 	<ol style="list-style-type: none"> 1. 모두가 누리는 포용적 복지국가 2. 국가가 책임지는 보육과 교육 3. 국민 안전과 생명을 지키는 안심사회 4. 노동존중·성평등을 포함한 차별 없는 공정사회 5. 자유와 창의를 넘치는 문화국가 	<ol style="list-style-type: none"> 1. 풀뿌리 민주주의를 실현하는 자치분권 2. 골고루 잘사는 균형발전 3. 사람이 돌아오는 농산어촌 	<ol style="list-style-type: none"> 1. 강한 안보와 책임국방 2. 남북·간 화해협력과 한반도 비핵화 3. 국제협력을 주도하는 당당한 외교
100대 국정과제 (487개 실천과제)	15개 과제 (71개 실천과제)	26개 과제 (129개 실천과제)	32개 과제 (163개 실천과제)	11개 과제 (53개 실천과제)	16개 과제 (71개 실천과제)

주민자치 환경 변화

정부의 비전과 국정목표

구분	국가 중심의 민주주의	국민 중심의 민주주의
국민의 성격	근대적 국민	주권자 국민
국민-국가 관계	국가 구성원으로서의 국민	국가를 형성하는 국민
국민주권의 특성	대표되는 국민주권	개개인의 국민주권
권력의 성격	위임된 권력	생성적 권력
참여방식	제도화된 국민참여	일상적인 국민주권 행사
주권 실현방식	참정권, 투표권	국민제안, 국민숙의, 국민결정
역사적 사건	1987년 6월항쟁	2016년 촛불집회
사건의 의미	국민주권의 통로·제도 구축	아래로부터의 국민주권 표출
민주주의 형태	제도 민주주의	일상 민주주의
정치-시민 관계	제도정치와 시민사회의 괴리	제도 정치와 시민사회의 연계
시민참여 기반	조직화된 시민사회 기반	자발적 개인들의 네트워크

- ① 아래로부터의 민주주의 → 국민 개개인이 주권자
- ② 직접 민주주의 → 내가 만들고 스스로 결정하는 정책
- ③ 일상의 민주주의 → 늘 행사되는 국민주권
- ④ 과정의 민주주의 → 공론과 합의에 의한 정책결정
- ⑤ 풀뿌리 민주주의 → 자치분권과 생활정치, 주민자치

주민자치 환경 변화

정부의 비전과 국정목표

국정시책 100대과제 목표4 : 고르게 발전하는 지역

전략1 : 풀뿌리 민주주의를 실현하는 자치분권

- 획기적인 자치분권 추진과 **주민참여의 실질화**
- '17년에 주민중심 행정복지서비스 혁신 추진계획 수립 및 추진체계 구축
- 주민 주도의 실질적 마을협의체로서 **주민자치회의의 역할·지위 강화**
- 읍면동을 주민자치의 실현공간이자 서비스 제공의 핵심 플랫폼화

주민자치 환경 변화

주민자치형 공공서비스 추진

추진 배경

삶의 질 향상 공동체 가치 회복

지역공동체 활성화

공동체 내 돌봄

참여

주민

읍면동

+

찾아가는 서비스

주민자치 환경 변화

주민자치형 공공서비스 추진

주민의 위상 변화

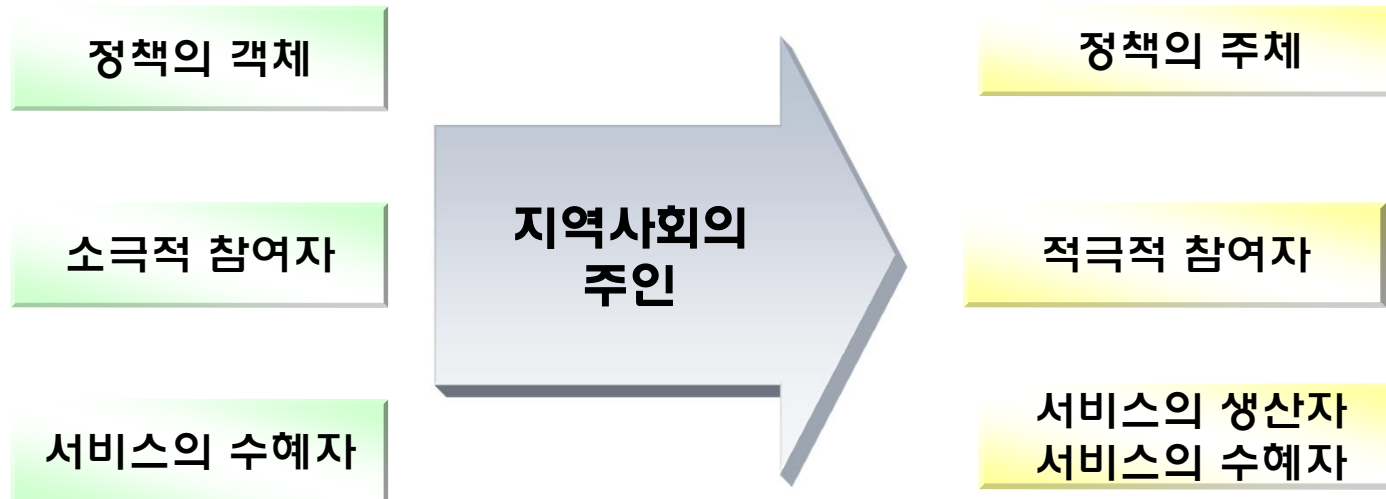

주민자치 환경 변화

주민자치형 공공서비스 추진

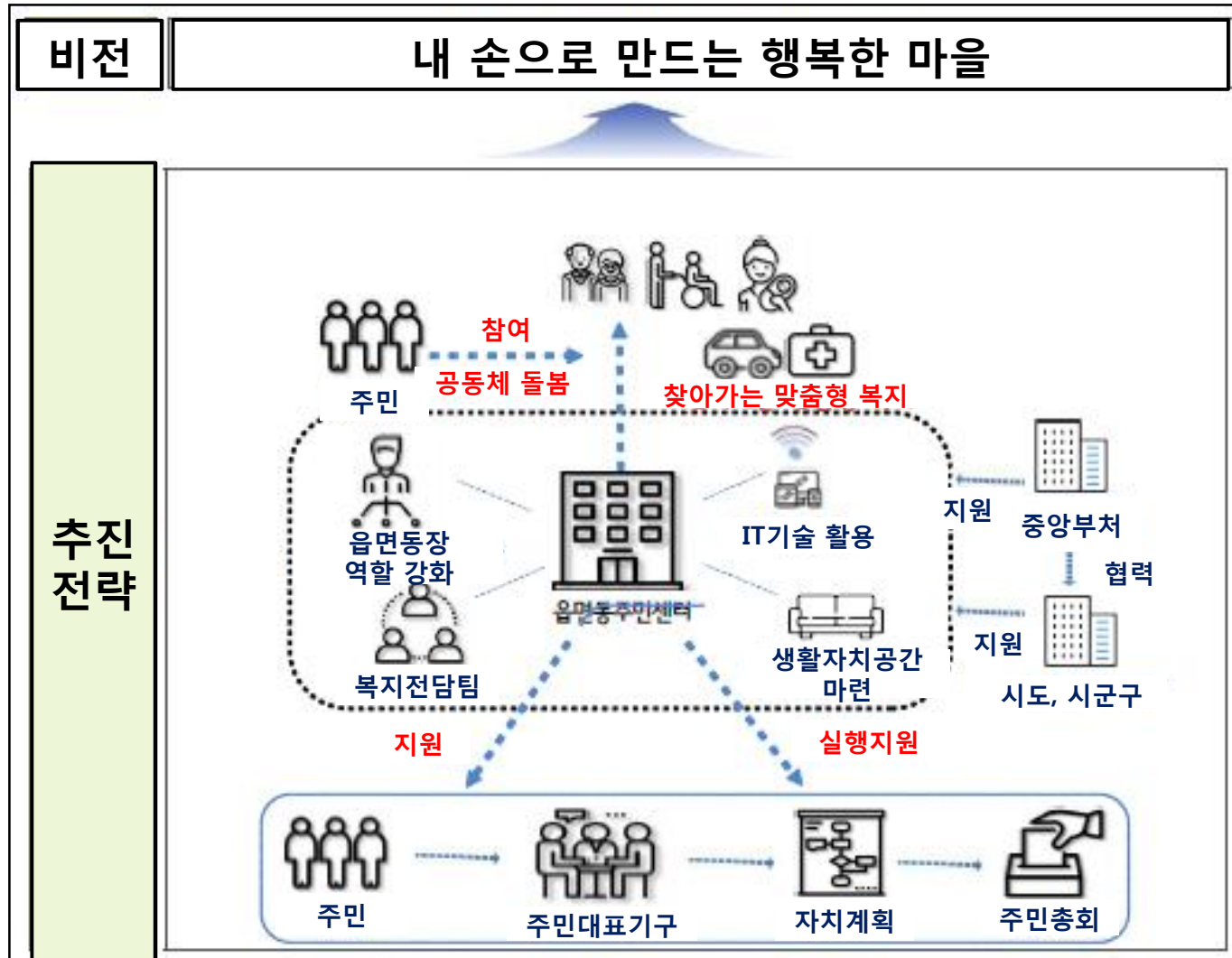

주민자치 환경 변화

주민자치형 공공서비스 추진 시범사업 실시

분 야	추진 과제
1 구석구석 찾아가는 보건·복지 서비스	① 찾아가는 보건·복지 서비스 지역행정 기반 구축 ② 보건·복지 서비스 전담인력 확충·관리 ③ 민과 관이 함께하는 지역사회 주도 보건·복지 연계모델 창출
2 주인이 참여하고 결정하는 풀뿌리 자치	④ 주민자치 활성화 기반 마련 ⑤ 주민참여 확대를 위한 읍면동 행정혁신
3 주민의 손으로 직접 만드는 마을사업	⑥ 마을단위 지역사업 연계·지원 ⑦ 시책사업을 통한 특화 마을모델 창출
4 주민자치, 전국 마을에서 마을로	⑧ 우수사례 발굴·확산 ⑨ 범정부 추진체계 구축 및 지역사회 연계·협력

주민자치 환경 변화

주민자치형 공공서비스 추진

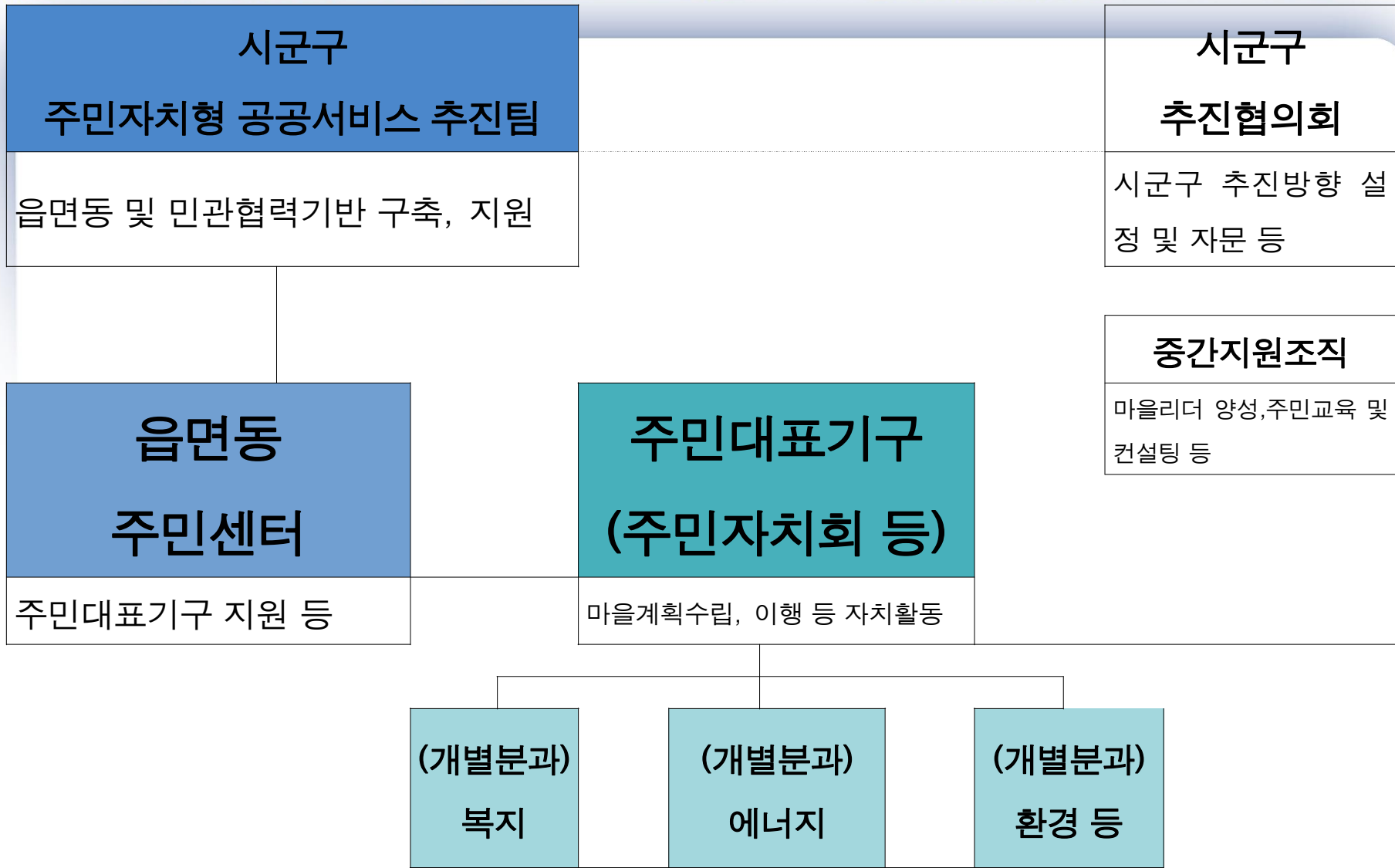

마을의제 발굴 등 분과활동

주민참여

주민참여의 본질

참여민주주의

○ 민주주의 정통성은

정부가 하는 일이 옳다고 믿는 시민들의 비율에 달려 있음(Easton, 1965)

○ 대의제를 통한 민의반영이라는 절차로 민주주의 정통성을 확보하는 것에는 한계가 있음(Dogan 1977; Norris 1999)

-집권당의 잘못된 정책에 의한 단기적 불만이라면 정권교체를 통해 불만을 해결할 수 있지만,

-어느 정당이 집권하는가에 관계없이 시민들의 불만이 지속된다면 이는 정권차원의 문제가 아니라 민주주의의 구조적 문제임

☞ 직접민주주의, 주민참여, 주민자치 등을 통한 대의제 한계의 극복

주민참여

주민참여의 본질

참여민주주의

참여민주주의 : 시민들은 공공선이라는 공유된 개념의 범주 내에서 의사결정

- 자유주의로부터 절차적 이념을 차용하였고
- 시민적 공화주의로부터 심의적 차원을 받아들임(Hauptmann, 2001)
- ➡ 대중의 지배는 다수결에 의한 것이 아니라 숙의의 과정을 지배하는 주관성이 배제된 형태의 의사소통에 의해 이루어져야 하는 것
 - 이를 위하여 시민사회의 목소리가 정부에 영향을 미칠 수 있는 담론이 합의에 도달
 - 시민들 간의 자유롭고 평등하며 이성적 논의가 이루어지는 공론의 장과 심의를 통해 만들어진 정치체제 사이의 유대를 강하게 유지하도록 해야 함
 - 진정한 민주적 공론의 장을 유지하기 위해서는 시민들이 다양한 이슈에 관한 공공토론에 자발적이고 적극적으로 참여하는 것이 필수

☞ 주민자치를 통하여 자발적인 주민참여의 장 마련

주민자치회의 역할

민-관협력 네트워크 구축



시군구/읍면동

주민자치회

단체자치
법률적·제도적 의미의 자치
조례제정
주민자치지원 조직

주민자치
정치적 의미의 자치
지역주민 스스로의 의사와 책임으로
지역문제 처리

주민자치회의 역할

민-관협력 네트워크 구축



주민자치회의 역할

서울형 주민자치회 시범사업

서울형 주민자치회의 비전과 목표

비전

洞지역사회의 주민 자치력 강화를 통해
민관협력적 사회문제 해결력을 높이고 개인이 행복한
지역사회 공동체 형성

핵심가치

민주적 참여문화

동지역사회 민관협력

목표

공공성 높은 주민자치제 운영 및 주민이 결정하는
洞자치계획 수립 및 실행

주민자치의 역할

주민자치회의 모형

충남형 주민자치회의 모형

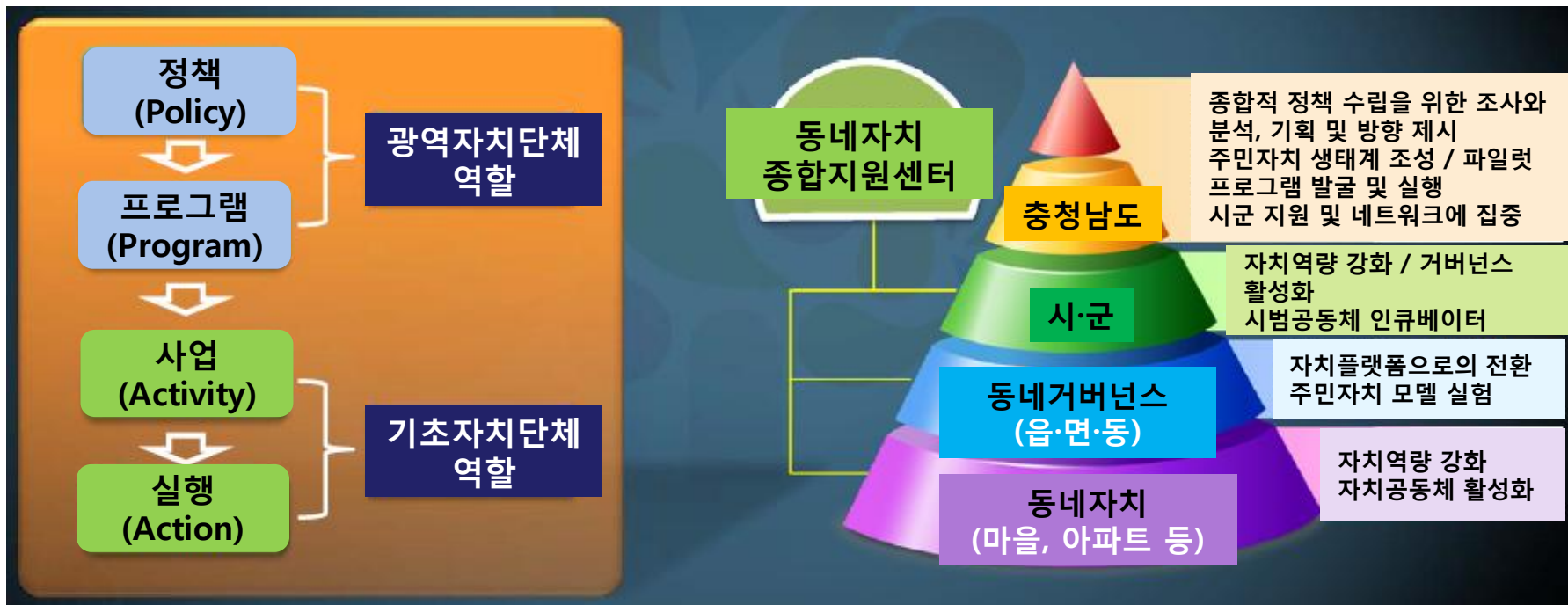

주민자치의 역할

주민자치회의 모형

세종형 주민자치회의 모형

<운영, 재정적 측면>

자치분권 특별회계 (159억)	사회투자 거금 (30억)
------------------------	---------------------



마을공동체
만들기
지원센터



사회적경제
지원센터

자치교육, 공동체 컨설팅
중간지원기구 역할
* 마을계획 수립, 실행,
마을공동체
공모사업, 사례 확산



시민주권대학

자치분권역량강화
공동체형성 뒷받침
* 주민자치과정 및 마을공동체 심화과정 운영

시민

자치분권문화국

(전담부서 신설)

총괄기획

읍면동

주민자치회

마을회

마을회

마을회



<제도적 측면>

시민참여기본조례 재정

시민참여 기본사항 규정,
'시민=주인' 생활자치 실현

* 읍동장 시민추천제, 주민총회,
자치분권대학 운영 근거 등

읍면동장 시민추천제

시민주도형 개발행정으로
전환

읍면동 주민세율 조정권

주민세 개인 균등권 환원
시민주도 마을계획 수립
상향식 시민주도형 체계
전환

참여연령 16세 확대

의사결정 참여확대

주민자치회의 역할

주민자치회의 구성

주민자치회 (마을협의체)



주민자치회의 역할

주민자치회의 구성

주민자치회

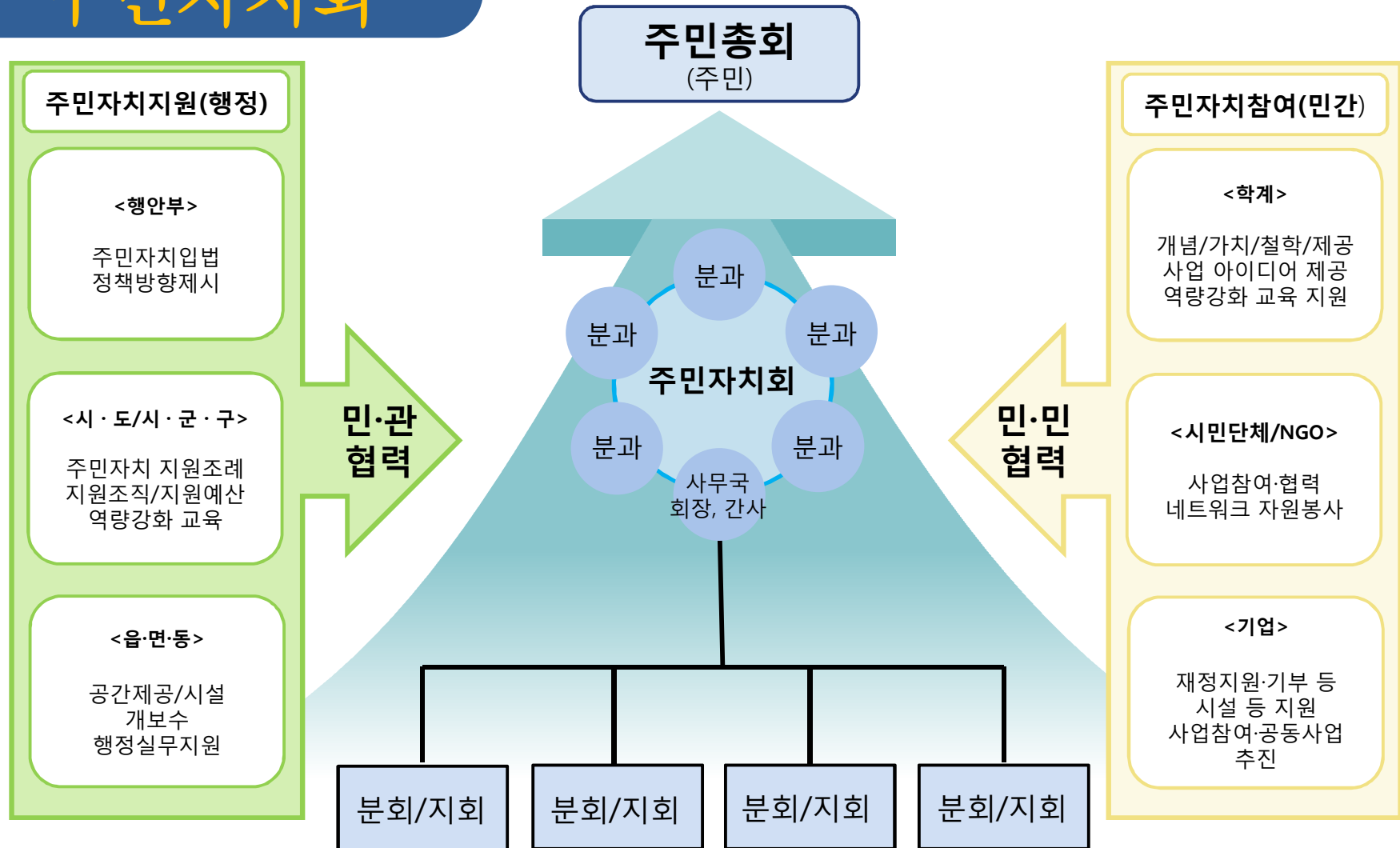

주민자치회의 역할

민-관협력 네트워크 구축

민-관협력 네트워크
(주민자치회 중심)

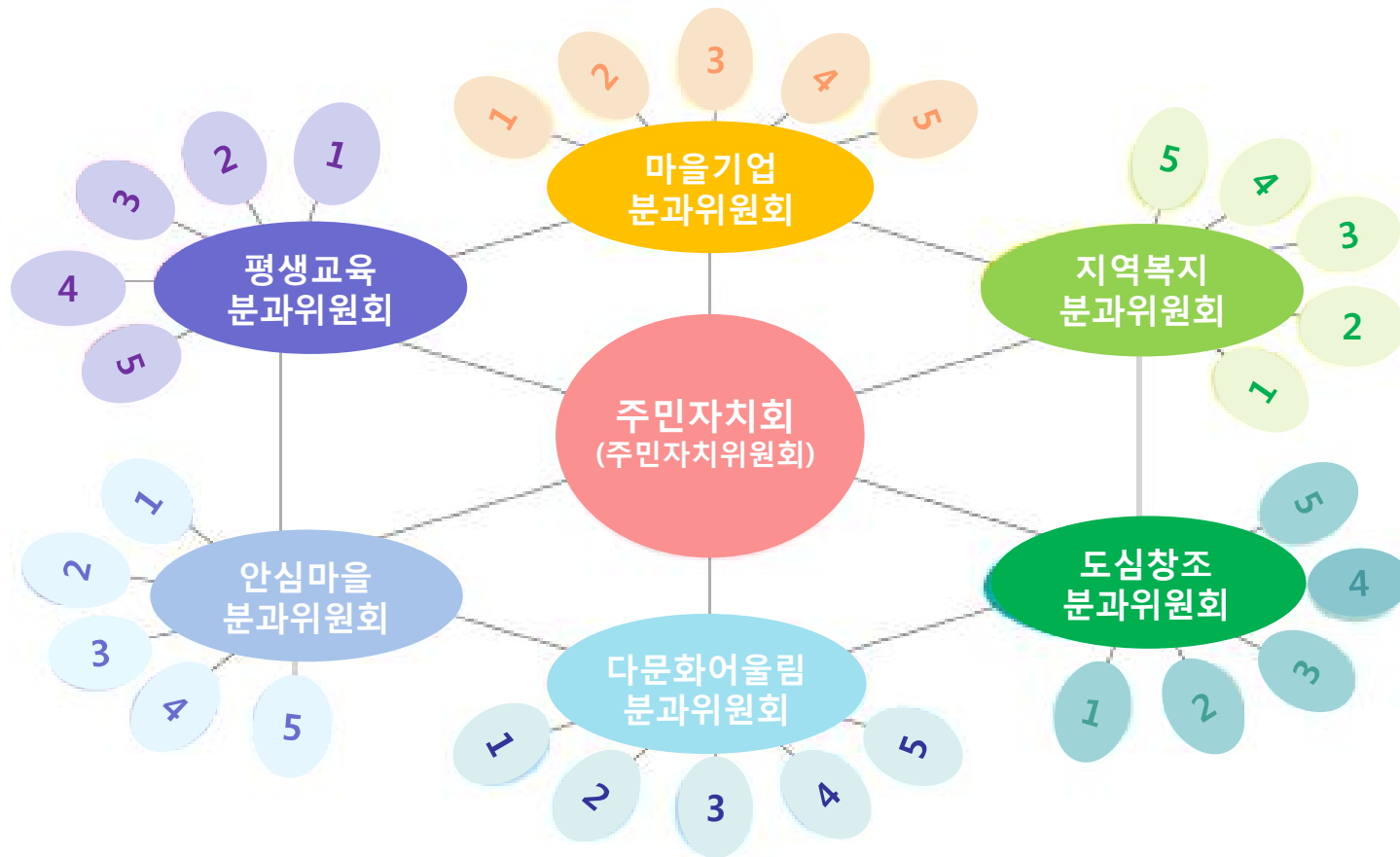

<주민자치회 중심의 지역사회 협력 네트워크 구조(예시)>

주민자치회의 역할

마을자치의 활성화

주민자치회 분과위원회의 구성



주민자치회의 역할

마을자치의 활성화

마을자치의 구성 (분과위원회 중심)

분과위원회	공동체명
지역복지	녹색 어머니회, 학부모회, 아파트입주대표자협의회, 조기 축구회 등
마을기업	리개발위원회, 청년회, 4-H, 작목반, 상가번영회, 마을금고 등
안심마을	녹색 어머니회, 자율방범대, 의용소방대, 학교운영위원회 등
평생교육	종교단체, 스포츠 동호회, 문화예술 동아리, 학교, 학원, 노인회 등

주민자치회의의 역할

마을자치의 활성화

공동체 형성

상시적 참여

소외된 이웃
배려

소통과
대화

마을자치 활성화 공동체 형성-상시적 참여

지역화폐 : 대전 한발레츠

한발레츠 '두루' 거래모형

자료 : 한발레츠

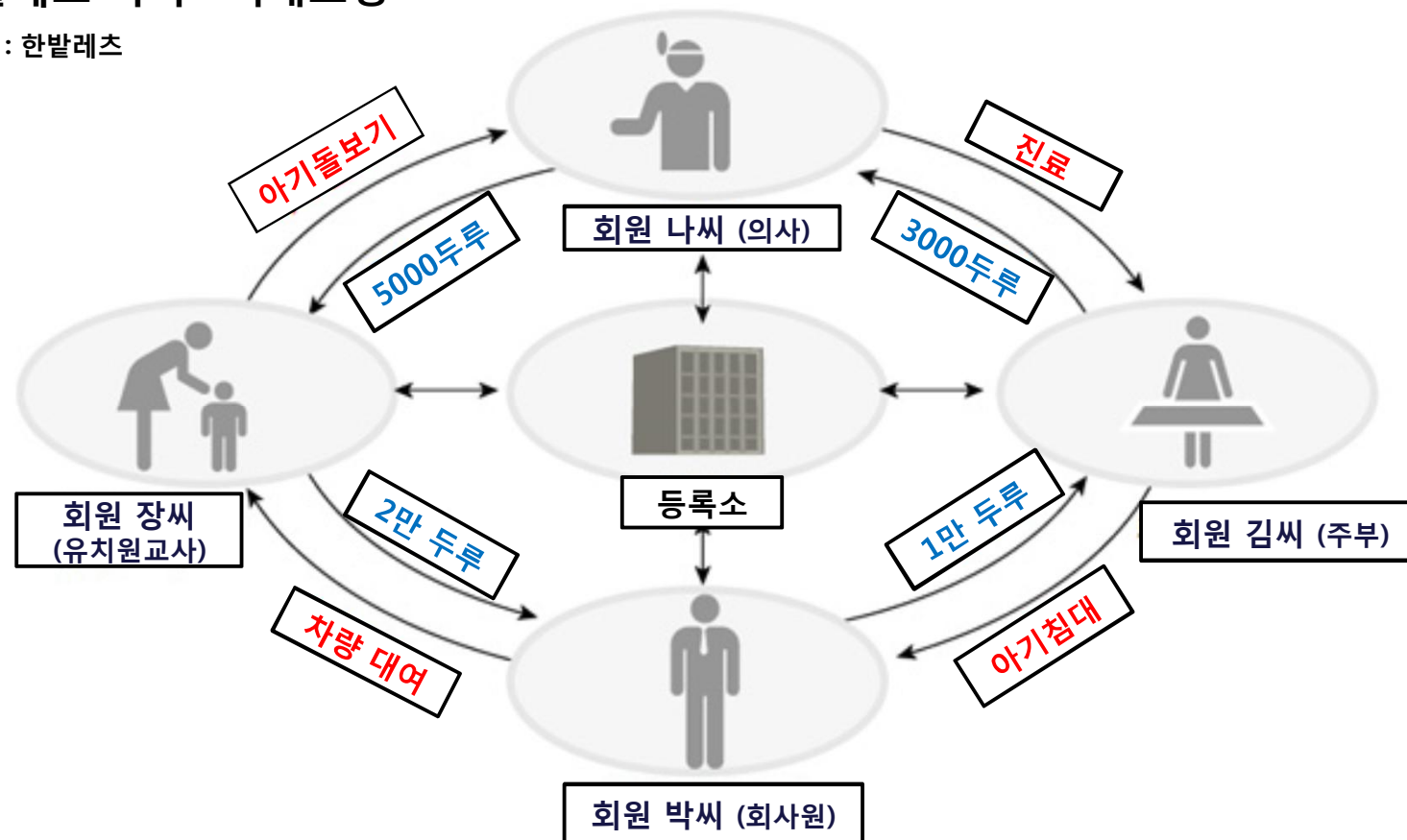

마을자치 활성화

공동체의 역할- 주민자치의식 고양

주민자치의식 고양



마을자치 활성화 공동체의 역할- 주민자치의식 고양

세종시 주민주권대학

시민주권대학 『시민주권 바로알기』 모집 개요

·모집기간 2019.3.19(화) ~ 4.5(금) / 14일간
(개인 또는 팀 단위 신청 가능)

·모집방법 이메일 또는 센터 방문 접수
<선착순 마감>

· **이메일** : sejongcommunity@naver.com
 · **주소** : 세종시 조치원읍 터미널안길 60,
 세종고용복지플러스센터
 7층 세종시마을공동체지원센터
 · **전화문의** : 044-868-3001 또는 070-4271-3594
 ※ 세종특별자치시 & 세종마을공동체지원센터
 홈페이지 공지 참조
 센터 홈페이지 : <http://sejongcommunity.com>

·모집인원 150명 내외 (3개반)

·교육대상 시민, 주민자치위원, 이·통장,
 입주자대표, 시민사회단체 등

·개강식 및 1회차 통합교육

2019.4.12(금) 15시
 정부세종컨벤션센터 중연회장(4층)
 (주소: 세종특별자치시 다솜3로 66)

시민주권대학 『시민주권 바로알기』 운영 개요

·모집기간 2019.4.12(금) ~ 5.11(토) / 12시간
 <개강식+수료식 포함 (4회*3시간)>

·교육장소

- **1반** : 매주 화요일 18:30 ~ 21:30
 세종시 마을공동체지원센터 강의실(5층)
- **2반** : 매주 금요일 09:30 ~ 12:30
 세종시 로컬푸드 싱싱문화관 교육장(1층)
- **3반** : 매주 토요일 14:30 ~ 17:30
 보람동 복합커뮤니티센터 회의실(4층)

·교육내용

세종시 이해, 시민주권 및 자치분권 이해,
 주민참여 예산제 이해 및 팀별 미션,
 우리지역 현장사례 탐방,
 팀별 아이디어 작성 및 발표

·수료기준 및 후속연계

- 10시간 이상 출석 시 (**발표회 필수**)
- 수료자는 마을공동체 활동 및
 마을계획 참여 지원

마을자치 활성화 공동체의 역할- 주민참여

시민참여 활성화



마을자치 활성화 공동체의 역할- 주민참여

주민참여의 과정

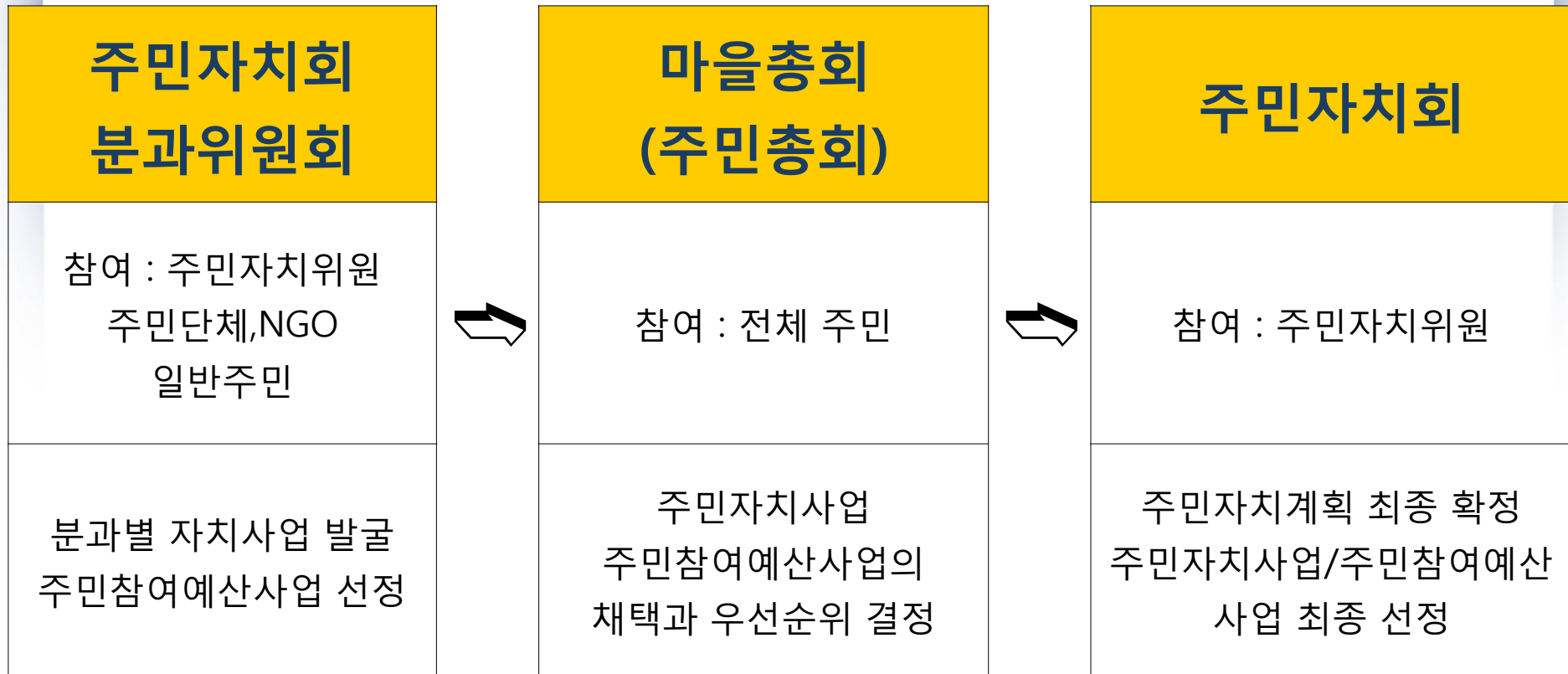

마을자치 활성화 공동체의 역할- 주민참여 활성화

노원구 마을회의

1
어머, 언제 하나요?

10월 31일 화요일 낮 12시 30분부터 해요!
낮 12시 30분이면... 점심 먹어야 하는데... 여기 와서 드세요!
맛있는 점심식사 준비했어요!

2
우와, 정말요? ㅎㅎㅎ

네, 점심식사 같이 하고 향긋한 커피 한 잔 하면서 노원의 마을 공동체를 위해 수다를 떨어봐요!

3
저 혼자 가진 뽀뽀한데, 다른분들이랑 같이 가도 되나요?

물론이죠! 마을의 주인은 우리 모두니까요~ 누구나 함께 하실 수 있는 자리예요!
다른 분들이랑 같이 오셔도 되고 혼자 오셔도 되고, 편하게...

4
알겠어요.^^;; 주변이웃들과 함께 갈게요! 앗, 그럼 장소는 어디예요?

구 상계2동 주민센터를 리모델링한 원터행복발전소 노원구시민사회(NPO)지원센터의 3층 오픈공간이에요.

5
준비물은 없나요?

준비물은 노란마을공동체를 위한 마을 아이디어!
2018년에 노원구 마을공동체 모임 및 단체, 네트워크 등에서 공동으로 프로젝트로 해봄직한 의제를 제안해주시면 돼요!
약 400만원의 예산이 있다고 가정하고 고민해 보시면 좋아요.
즉, 도서관 25개가 짓는 프로젝트 등 큰 예산이 필요한 사업은 좋은 제안이지만 우리가 하긴 어려워요.
관계망과 공동체 회복을 목표로 하는 소프트웨어성 사업을 제안해주세요.
예시를 들어드리면, 동네 어른들이 마음의 청소년들에게 강한 멘생리대를 직접 만들어 선물하기, 은퇴 이후의 남성들이 요리교실을 통해 직접 만들어 마을 주민들과 밥상 나누기, 동네주민들이 재활용 창터를 열어 생활재를 나누고 수익을 기부하기, 마을의 청년들이 재활용쓰레기를 필요한 생활용품이나 예술작품으로 만들기, 이런 것들이요!
마을 아이디어를 생각해 오면 정말 좋고, 그렇지 않더라도 오셔서 다른 분들 아이디어를 들어보고 생각을 나누면 되니깐 부담없이 오세요!

노원마을넷
서울특별시
서울시마을공동체지원센터

마장동 주민총회

본투표

- 일시: 2018.9.20.(목) 14:00 ~ 18:00
- 장소 : 마장어린이집
- 참여대상: 마장동 주민 및 생활권자
- 행사내용: 사업 선정을 위한 주민투표
- 부대행사: 장터, 먹거리, 체험활동

사전투표

- 기간: 2018.9.10.(월) ~ 9.14(금) 9:00 ~ 18:00
- 장소: 마장동 주민센터 민원실

문의 ☎ 02-2286-7559

위생 걱정 없는 유아놀이터 조성

마장마을방범대 초소 리모델링

동명초 통학로 확대

참계천 연결 계단 경사로 설치

감나무 가로수 정비

클릭하면 확대이미지를 볼 수 있습니다.

사업위치: 마장동 450-67
사업내용: 위생이 우려되는 모래놀이터를 정비함으로써 어린이들이 쾌적하게 놀 수 있는 환경 조성
소요예산: 50백만원

사업위치: 성동구 고산지로 332
사업내용: 오래되어 고칠 곳이 많은 초소의 리모델링을 통해 자율방범대의 사기 진작 및 도시 미관 저해요소 제거
소요예산: 5백만원

사업위치: 마장로 29길 29
사업내용: 인도에 있는 화단 철거하여 보도폭을 확장함으로써 지나다니는 아이들 및 주민의 안정성 확보
소요예산: 20백만원

사업위치: 마장로 35길 일대
사업내용: 참계천을 이용하는 교통약자(휠체어 및 유모차 등)의 보행 환경 개선을 위해 경사로 설치
소요예산: 50백만원

사업위치: 성동구 마조로 14길, 마조로 16길 일개
사업내용: 꽃과 열매로 지저분했던 길을 병충해에 강하고 관리가 용이한 수목으로 교체하여 깨끗한 골목길 환경 조성
소요예산: 50백만원

마을자치 활성화

공동체의 역할- 주민참여 활성화

마을계획

마을 계획단이 제안하는



“서림동 마을계획”

3

사업명 쓰레기 무단투기 지역에 양심화단 설치

제안한 사람들 서림동 마을 계획단 생활환경분과

제안이유

쓰레기 무단 투기가 반발하는 공간에 화단을 설치하여 쓰레기 없는 깨끗한 골목환경 조성을 목적으로 함

사업내용 및 실행방법

- 화분 및 넝쿨벽 제작
- 나무 및 넝쿨식물 식재
- 알림판 설치: 화분 전면부에 쓰레기 무단 투기행위의 자제를 촉구
- 홍보물 제작 배포: 양심화단의 설치 사실과 마을 계획단의 활동상을 홍보함



마을자치 활성화 공동체의 역할- 주민참여



마을자치 활성화 향후 개선 과제

<p>법/제도 정비</p>	<p>◎지방자치법 개정 : 국회 제출 주민자치회 근거 마련 및 활성화(제13조의3 신설) 1) 풀뿌리 자치 활성화, 주민의 민주적인 참여의식을 고양하기 위한 주민자치회 조직, 운영 규정 등 2) 주민자치회를 읍·면·동별 조직 운영근거 마련, 기본사항(구성, 사무, 정치적 중립 의무 등)을 규정, 국가와 자치단체의 행·재정적 지원 근거를 명시하고, 세부사항(운영 등)은 조례에 위임</p> <p>◎주민자치회 조례 제정 : 200여 시군구 준비 중</p> <p>◎주민자치 지원 조직 설치 : 주민자치과 등</p> <p>◎주민자치중간지원조직 설치</p>
<p>주민자치회 설치</p>	<p>주민자치위원회를 주민자치회로 전환 : 지역특성에 맞는 다양한 유형 개발</p>
<p>주민자치회 위상 제고</p>	<p>◎대표적인 주민협의체로서의 위상 확보 지역내 다양한 단체(공동체, 주민참여예산, 사회보장협의체 등) 참여</p> <p>◎주민자치위원의 역량 강화 : 교육 강화</p>
<p>주민자치 재원 확보</p>	<p>◎주민세의 활용</p> <p>◎주민자치기금 등의 확보</p>
<p>주민참여 활성화</p>	<p>◎마을단위 공론의 장 활성화 : 마을회의(세종시)</p> <p>◎민-관, 민-민 협력 네트워크의 구축</p>

まち自治の活性化

コミュニティの役割- 住民自治意識の向上

世宗市住民主権大学

市民主権大学：市民主権過程募集

・募集期間 2019. 3. 19(火)～4. 5(金) / 14日間

・募集方法 電子メール又はセンター訪問受付
(先着順締切)

・電子メール: sejongcommunity@naver.com
・住所: 世宗市鳥致院邑ターミナル内道60、
世宗雇用福祉プラスセンター
7階世宗市まちコミュニティ支援センター
・電話お問合せ: 044-868-3001又は070-4217-3594
※世宗特別自治市&世宗コミュニティ支援センターのHP
公示を参考
センターHP: <http://sejongcommunity.com>

・募集人員 150名内外(3クラス)

・教育対象 市民、住民自治委員、里・統長
入居者代表、市民社会団体長など

・開講式及び1回次統合教育

2019. 4. 12(金) 15時
政府世宗コンベンションセンター(4階)
(住所: 世宗特別自治市ダソム3路 66)

市民主権大学：市民主権遠泳概要

・募集期間 2019. 4. 12(金)～5. 11(土) / 12時間

・教育場所

- ・1クラス：毎週火曜日 18:30～21:30
世宗市まちコミュニティ支援センター(5階)
- ・2クラス：毎週金曜日 09:30～12:30
世宗市ローカルフードシンシン文化館(1階)
- ・3クラス：毎週土曜日 14:30～17:30
ボラム洞複合コミュニティセンター会議室(4階)

・教育内容

世宗市、市民主権及び自治分権についての理解、
住民参加予算性についての理解、チームミッション
私たちの地域現場事例、探訪
チーム別アイデアの作成・発表

・修了基準及び後続連携

- ・10時間以上出席(発表会必須)
- ・コミュニティ活動及び
まち計画への参加支援

まち自治の活性化

コミュニティの役割- 住民参加

市民参加の活性化



まち自治の活性化

コミュニティの役割- 住民参加

住民参加の過程

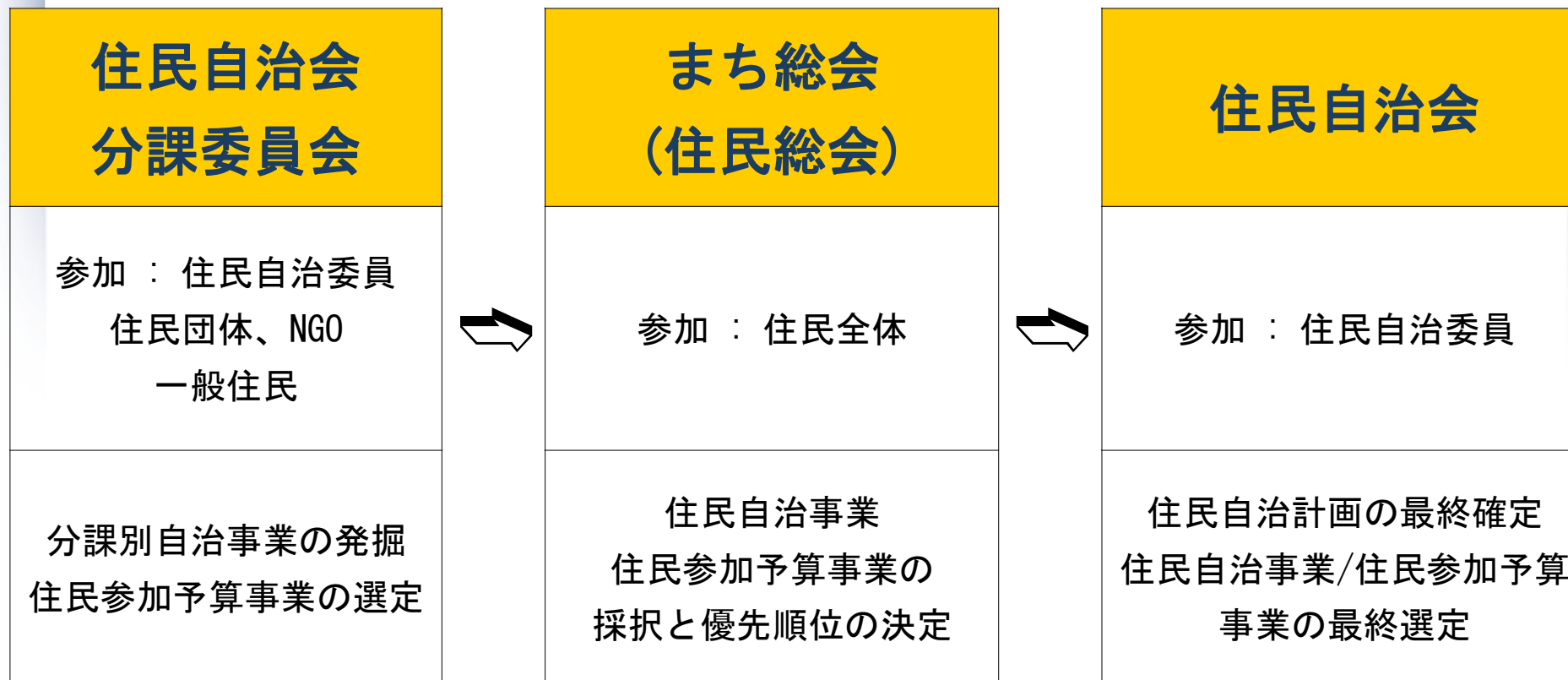

まち自治の活性化

コミュニティの役割-住民参加の活性化

蘆原区まち会議

馬場洞住民総会

1
あら、いつするの?

10월 31일 화요일 낮
12시 30분부터 해요!
낮 12시 30분이면...
점심 먹어야 하는데...
여기 와서 드세요!
맛있는 점심식사 준비했어요!

2
本当に?^^

네, 점심식사 같이 하고
향긋한 커피 한 잔 하면서
노원의 마을공동체를 위해
수다를 떨어봐요!

3
一人で行くのもなんだけど、もう一人連れて行ってもいいですか。

물론이죠! 마을의 주인은
우리 모두니까요~ 누구나
함께 할 수 있는 자리예요!
다른 분들이랑 같이 오셔도 되고
혼자 오셔도 되고, 편안하게... ㅋ



5
準備するものはあるの?

준비물은 노원마을공동체를 위한 마을 아이디어!
2018년에 노원구 마을공동체 모임 및 단체, 네트워크 등에서
공동으로 프로젝트로 해법직한 의제를 제안해 주시면 돼요!
약 400만원의 예산이 있다고 가정하고 고민해 보시면 좋아요.
즉, 도서관 25개 짓는 프로젝트 등
큰 예산이 필요한 사업은 좋은 제안이지만 우리가 하긴 어려워요.
관계망과 공동체 회복을 목표로 하는 소프트웨어성 사업을 제안해 주세요.
예시를 들어드리면, 동네 어른들이 마을의 청소년들에게
!강한 멘탈리대를 직접 만들어 선물하기, 은퇴 이후의 남성들이 요리교실을 통해 집밥을
직접 만들어 마을 주민들과 밥상나누기, 동네주민들이 재활용 장터를 열어
다양한 생활재를 나누고 수익을 기부하기, 마을의 청년들이 재활용 쓰레기를
필요한 생활용품이나 예술작품으로 만들기, 이런 것들이요!
마을 아이디어 생각해 오면 정말 좋고, 그렇지 않더라도 오셔서
다른 분들 아이디어를 들어보고 생각을 나누면 되니깐
부담없이 오세요!

4
わかりました^^;;
近所の方と行きます。
場所はどこですか?

구 상계2동
주민센터 리모델링한
원터행복발전소
노원구시민사회(NPO)지원센터
3층 오픈공간이에요.

노원마을넷
서울특별시
서울시마을공동체지원센터

本投票

- 日時: 2018. 9. 20. (木) 14:00~ 18:00
- 場所: 馬場保育所
- 参加対象: 馬場洞住民及び生活圏者
- 行事内容: 事業選定のための住民投票
- 付帯行事: 市場、食、体験活動

事前投票

- 期間: 2018. 9. 10. (月)~ 9. 14. (金)
9:00 ~ 18:00
- 場所: 馬場洞住民センター

お問合せ 02-2286-7559

위생 걱정 없는 유아놀이터 조성



사업위치:
마장동 450-67
사업내용:
위생이 우려되는 모래놀이터를
정비함으로써 어린이들이
쾌적하게 놀 수 있는 환경 조성
소요예산: 50백만원

마장마을방범대 초소 리모델링



사업위치:
성동구 고신저로 332
사업내용:
오래되어 고칠 곳이 많은 초소의
리모델링을 통해 자율방범
대원의 사기 진작 및 도시 미관
개요소 계기
소요예산: 5백만원

동명초 통학로 확대



사업위치:
마장로29길 29
사업내용:
인도에 있는 화단 철거하여 보도
폭을 확장함으로써 지나다
나는 아이들 및 주민의 안전성
확보
소요예산: 20백만원

청계천 연결 계단 경사로 설치



사업위치:
마장로 35길 일대
사업내용:
청계천을 이용하는 교통약자
(휠체어 및 유모차 등)의 보행
환경 개선을 위해 경사로 설치
소요예산: 50백만원

감나무 가로수 정비



사업위치:
성동구 마로로14길, 마로로16길 일대
사업내용:
꽃과 열매로 지겨운해졌던 길을 병충해
에 강하고 관리가 용이한 수목으로 교
체하여 깨끗한 골목길 환경 조성
소요예산: 50백만원

클릭하면 확대이미지를 볼 수 있습니다.



まち自治の活性化

コミュニティの役割- 住民参加の活性化

まち計画

まち計画団が提案する



3

「西林洞まち計画」

事業名 ゴミの無断投棄に良心花壇を設置

提案した人達 西林洞まち計画団生活環境文化

提案理由

ゴミの無断投棄が頻発している空間に花壇を設置し、ゴミの無いきれいなまちの環境づくりを目標とする。

事業内容及び実行方法

- 植木鉢及ツタ壁の制作
- 木及びツル科植物
- ボード版の設置: 植木鉢の前面部にゴミの無断投棄行為を控えるよう呼びかける
- 広報物の製作配布: 良心花壇の設置とまち計画団の活動ぶりを広報



まち自治の活性化

コミュニティの役割- 住民参加

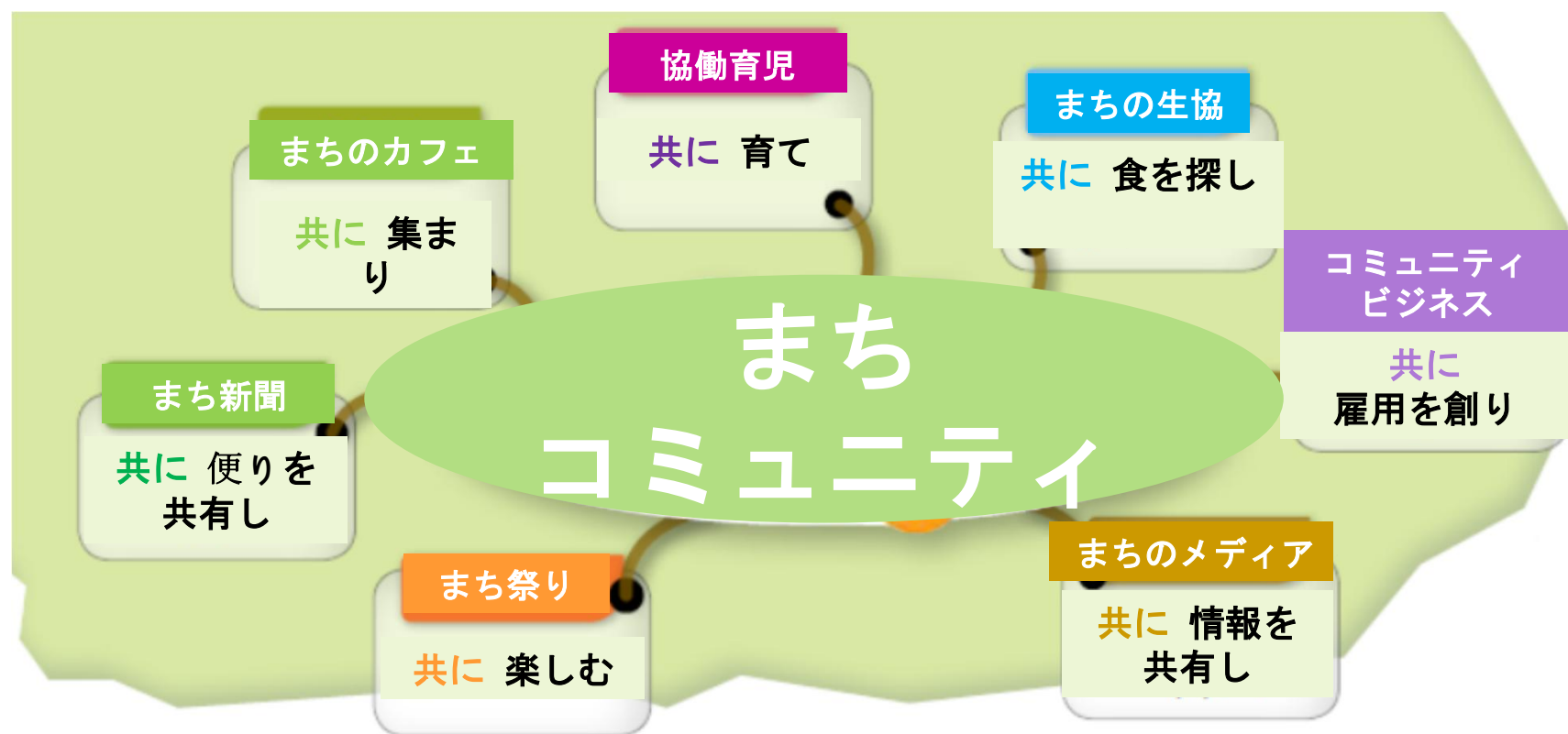

まち自治の活性化

今後の改善課題

<p>法/制度整備</p>	<p>◎地方自治法の改定：国会提出 住民自治会根拠づくり及び活性化(第13条の3 新設) 1) 草の根自治の活性化、住民の民主的な参加意識を高めるための住民自治会を組織、運営規定など 2) 住民自治会における邑・面・洞別組織運営根拠づくり、基本事項(構成、事務、政治的な中立義務など)を規定、国と自治体の行政・財政的支援根拠を明示し、細部事項(運営など)は条例に委任 ◎住民自治会条例の制定：200余りの市郡区を準備中 ◎住民自治組織の設置：住民自治課など ◎住民自治中間支援組織</p>
<p>住民自治会の設置</p>	<p>住民自治委員会を住民自治会に転換：地域の特性に合った様々な類型を開発</p>
<p>住民自治会のプレゼンス向上</p>	<p>◎代表絵的な住民協議体としてのプレゼンスを確保 域内の様々な団体(コミュニティ、住民参加予算、社会保障協議体など)への参加◎住民自治委員の力量強化：教育強化</p>
<p>住民自治の財源確保</p>	<p>◎住民税の活用 ◎住民自治基金の確保</p>
<p>住民参加の活性化</p>	<p>◎まち単位の公論の場を活性化：まち会議(世宗市) ◎民-官、民-民協力ネットワークの構築</p>